Ausgabe Nr. 2/2023 · Preis: 2,– €

noezz

Die Niederösterreichische Zahnärzte-Zeitung

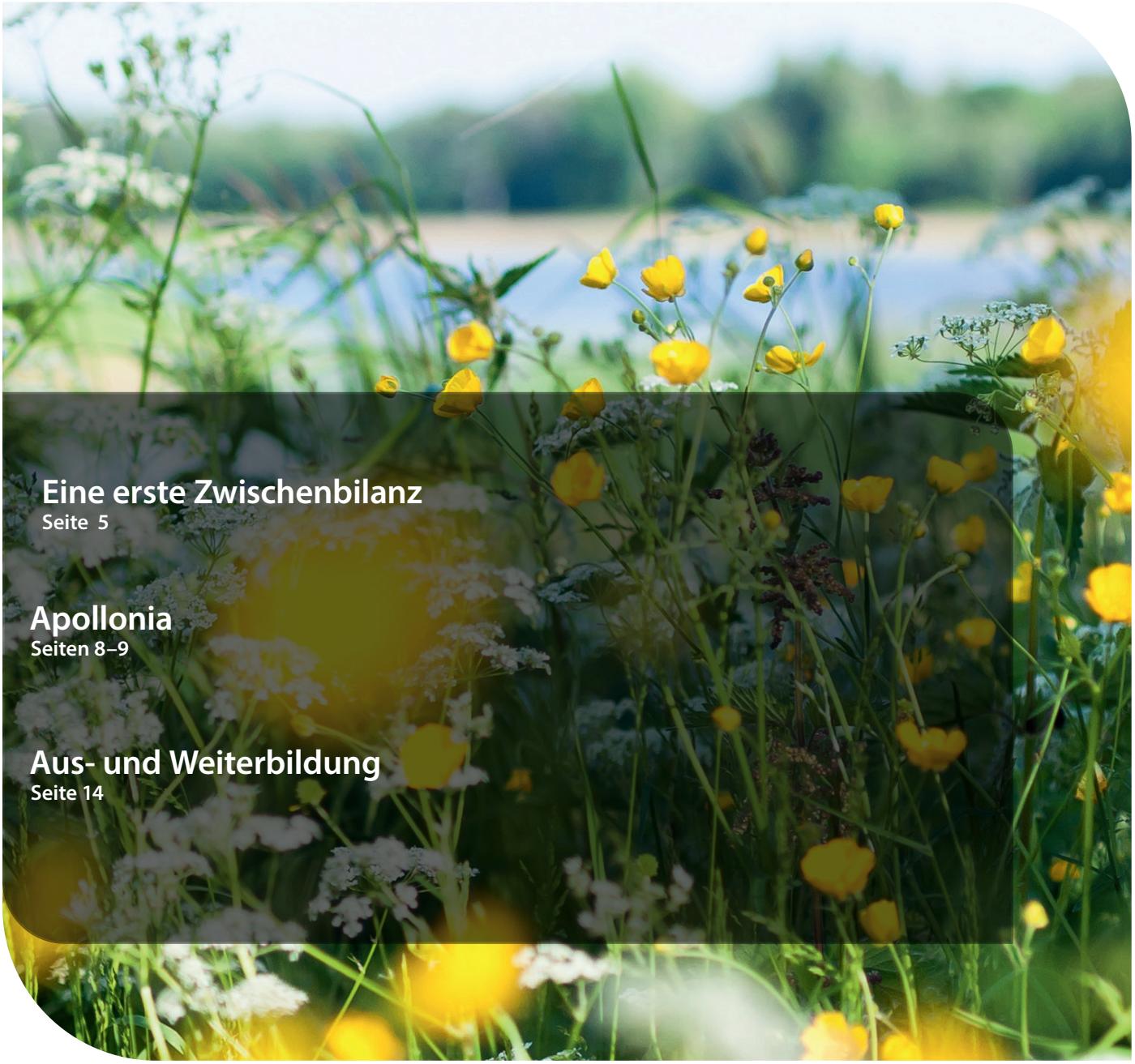

Eine erste Zwischenbilanz
Seite 5

Apollonia
Seiten 8–9

Aus- und Weiterbildung
Seite 14

P.B.B. 12Z039143M LZÄK für NÖ · Kremser Gasse 20 · 3100 St. Pölten

HENRY SCHEIN®
DENTAL

WIR ARBEITEN AM LÄCHELN ÖSTERREICHS!

NEUE ADRESSE:
Schönbrunner Straße 297, 1120 Wien

HENRY SCHEIN ZIEHT UM!

Die Nr. 1 des österreichischen Dentalhandels wird Nachbar von Österreichs Kulturstätte Nummer 1. Denn Henry Schein Dental Austria hat in der Schönbrunner Straße 297 ein neues, supermodernes Zuhause gefunden und übersiedelt vom Standort in der Computerstraße nach Schönbrunn.

Ihre Vorteile:

- Perfekte Lage im Westen Wiens!
- Hervorragende öffentliche Anbindung!
- Kundenparkplätze direkt vor dem Eingang!
- Großzügiger, moderner Schauraum!
- Perfekte Räumlichkeiten für Fortbildungsveranstaltungen!

Den Anfang macht Mitte April das gesamte Office, bis zur **offiziellen Eröffnung Anfang September 2023** werden auch alle anderen Bereiche übersiedelt sein. Die Telefonnummer bleibt gleich!

Wir dürfen Sie in diesem Zusammenhang darauf hinweisen, dass der **Schauraum** in der Computerstraße bereits **ab 31.03.2023 geschlossen** ist. Die dort befindlichen Ausstellungsgeräte sind ab sofort auf der Gerätebörse zu super günstigen Preisen erhältlich.

Link zur Gerätebörse

Wir freuen uns, Sie bald an unserem neuen Standort in Schönbrunn begrüßen zu dürfen.

Vorwort

Sehr geehrte Kolleginnen und Kollegen!

Wie fast jede medizinische Tätigkeit ist auch der zahnärztliche Beruf echtes Teamwork. Das gilt natürlich in erster Linie für die Mitarbeiterinnen und Mitarbeiter in der eigenen Ordination, darüber hinaus aber für den ganzen Berufsstand.

Als Präsident der niederösterreichischen und der österreichischen Zahnärztekammer ist es mir ein Anliegen, Sie als meine Kolleginnen und Kollegen dabei zu unterstützen, Ihr Team am Laufen zu halten. Dazu gehört eine aktive Nachwuchsförderung im Bereich der zahnärztlichen und der Prophylaxeassistentinnen, aber auch die Bemühungen, die Attraktivität unseres Berufsstandes generell zu steigern.

Das Bild der Arbeitswelt hat sich ganz allgemein verändert – und unser Berufsstand ist da keine Ausnahme. Work-Life-Balance ist das (auch nicht mehr ganz neue) Stichwort, viele junge Menschen wollen nicht mehr um jeden Preis mehr Geld verdienen, nur um dann irgendwann draufzukommen, dass sie keine Zeit haben, es auszugeben. Der Wunsch, mehr Zeit für die Familie, für ein Hobby oder die Erfüllung eines persönlichen Traums zu haben, hängt nicht nur damit zusammen, dass unser Berufsstand weiblicher wird. Angeblich – so hört man jedenfalls – soll es heutzutage auch Männer geben, die gerne Zeit in eine Partnerschaft und/oder eine Familie investieren. So freut es mich, dass es mit ein wenig Geduld und guten Argumenten gelungen ist, die Österreichische Gesundheitskasse davon zu überzeugen, dass es durchaus zeitgemäß ist, Gemeinschaftspraxen als ein probates Mittel anzuerkennen, um eine flächendeckende, moderne zahnärztliche Versorgung nachhaltig sicherzustellen. Ich darf Ihnen in meiner Zwischenbilanz davon berichten.

Sehr gefreut habe ich mich über das große Interesse und die rege Teilnahme an den Zahnärzte-Stammtischen. Die Vielzahl der angesprochenen Themen ist eine Inspiration für meine Tätigkeit in der Kammer – wobei es sich auch dabei um Teamwork handelt. Darum möchte ich gerne die Gelegenheit wahrnehmen und mich auf diesem Wege bei meinem Team in St. Pölten bedanken, das es mir ermöglicht, meine doppelte Funktion auszuüben. Und noch etwas, weil wir gerade davon sprechen: Haben Sie sich vielleicht schon einmal überlegt, wie es wäre, Ihre Expertise im Dienste der Kollegenschaft in die Landeszahnärztekammer einzubringen? Aus langjähriger Erfahrung kann ich Ihnen sagen, was auch Sie Ihren Patientinnen und Patienten immer wieder sagen: Es tut nicht weh!

Nun, es war ja nur ein Gedanke. Jetzt wünsche ich Ihnen einen schönen Start in den Sommer, viel Freude bei Ihrer Arbeit (und in Ihrer Freizeit!) sowie Glück und Gesundheit!

Ihr
Hannes Gruber
Präsident der LZÄK für NÖ
gruber@noe.zahnaerztekammer.at

Editorial

3 Vorwort
OMR DDr. Hannes Gruber

Thema

5 Eine erste Zwischenbilanz

Service

4 Kurz-News
8 Appolonia
10 Wachauer Frühjahrsymposium
11 Notdienstplan
14 Fortbildung/Ausbildung Zass
15 Ausschreibungen
16 Notdienstplaner
22 People
23 Kontaktdaten, Impressum

Unsere Kontaktdaten:

Landeszahnärztekammer für Niederösterreich
Kremser Gasse 20, 3100 St. Pölten

Tel.: +43 (0) 5 05 11/3100
Fax: +43 (0) 5 05 11/3109
office@noe.zahnaerztekammer.at
http://noe.zahnaerztekammer.at

Montag, Dienstag und Donnerstag	9:00–15:00 Uhr
Mittwoch	9:00–16:00 Uhr
Freitag	9:00–12:00 Uhr

Kurz-News

Notdienstpauschale

Die Vereinbarung, die den zahnärztlichen Notdienst regelt, wurde folgendermaßen geändert:

Als Abgeltung für die Öffnung der Ordiantion zu den vorgesehenen Notdienstzeiten (9–13Uhr) steht Ihnen ein Pauschalhonorar von 160€ zu.

Diese Zusatzvereinbarung gilt seit dem 1.1.2023.

Kammerbeitragseinhebung 2023

Im Frühjahr erhalten Sie wieder die Beitragsvorschreibung für das Jahr 2023.

Gerne können Sie ab sofort Ihren Einkommenssteuerbescheid des Jahres 2021 an die LZÄK für NÖ übermitteln, so erhalten Sie im Mai bereits die korrigierte Kammerbeitragsvorschreibung.

Täuschende Anrufe zu angeblich notwendiger Kündigung bei Mac Mediendienst

Aktuell kursiert wieder unerbetene Telefonwerbung samt E-Mail und Aufforderung zur Rücksendung bei Zahnärzten und Unternehmen.

Dabei wird am Telefon behauptet, dass man so schnell wie möglich ein per Mail zugesandtes Dokument unterzeichnen müsse, damit ein angeblich bereits laufender Vertrag auslaufen kann bzw. rechtzeitig gekündigt wird.

Im E-Mail findet sich dann beispielsweise folgender Text:

Sehr geehrte Frau / Herr, Doktor
wie besprochen sende ich Ihnen das Layout zu. Bitte senden Sie uns dieses Layout bei Annahme an die oben genannte Faxnummer oder E-mail zurück.
MFG MAC-MEDİENDİENST

In Wahrheit wird durch das Drängen auf eine Unterschrift ein ganz neuer kostenpflichtiger Vertrag erschlichen.

Mitgliederstand

Mitgliederstand zum 1.4.2023: 854
§-2-Kassenzahnärzte: 442
Wahlzahnärzte: 175
angestellte Zahnärzte: 78
Wohnsitzzahnärzte: 159

Die LZÄK für NÖ freut sich, zehn neue Mitglieder begrüßen zu dürfen, und wünscht für die berufliche Zukunft das Beste!

Eine erste Zwischenbilanz

Vor nunmehr einem Jahr hat mich Ihre Wahlentscheidung an die Spitze der Österreichischen Zahnärztekammer gestellt. Seither versuche ich – gemäß meinem Versprechen – mit Mut und Initiative den notwendigen Wandel herbeizuführen und zu gestalten.

Natürlich sind die Zeiten keine einfachen. Ich erspare Ihnen ein Lamento über die Krisen, mit denen wir alle konfrontiert sind, von Covid über den Ukraine-Konflikt bis zum Klimawandel. Im Zusammenhang damit – wenn auch nicht nur – haben wir uns in unserem unmittelbaren Berufsumfeld mit ganz konkreten Problemstellungen auseinanderzusetzen. So lässt die immer noch hohe Zahl an niedergelassenen Kolleginnen und Kollegen nicht darüber hinwegtäuschen, dass ein leicht abnehmender Trend von Niederlassungen zu erkennen ist. Die Gründe dafür sind nicht nur der allgemein angespannten wirtschaftlichen Situation zuzuschreiben, sondern einem generellen Paradigmenwechsel im Zusammenhang mit dem gesellschaftlichen Wandel, dem das Arbeitsleben unterliegt. Work-Life-Balance, die Vereinbarkeit von Beruf und Familie nehmen heute einen höheren Stellenwert ein als noch vor wenigen Jahren.

Eine grundlegende Reform der kollegialen Zusammenarbeit im Kassenbereich war längst überfällig. Schon in unserem Präsidiumsprogramm für die aktuelle Funktionsperiode im Sommer 2021 gehörten die Einleitung und die Umsetzung der Reform des Jobsharings zu den gesteckten Zielen. Erfreuliches Ergebnis: Noch vor Ende des Jahres 2022 konnte mit den Vertretern der Österreichischen Gesundheitskasse eine neue und finale Jobsharing-Vereinbarung getroffen werden, die eine weitgehende Öffnung der seit 2016 bestehenden darstellt. Ab dem Jahr 2023 ist nun die Zusammenarbeit von bis zu drei Kolleginnen und/oder Kollegen gemeinsam in einer Ordination mit Kassenvertrag möglich.

Thema Fachzahnarzt für Kieferorthopädie: Den noch im September des vergangenen Jahres neu aufgenommenen Gesprächen und dem Willen aller Beteiligten ist es zu verdanken, dass National- und Bundesrat diese für die österreichische Zahnärzteschaft wichtige gesetzliche Verankerung noch im selben Jahr umsetzte. Mit September 2023 wird es somit möglich sein, den Titel „Fachzahnarzt für Kieferorthopädie“ unter den definierten Bedingungen zu führen.

Zahnheilkunde ist Teamarbeit. Umso wichtiger ist eine funktionierende Kommunikation nicht nur innerhalb des Teams rund um den Zahnarztstuhl, sondern auch mit der Öffentlichkeit. Die positive Darstellung unseres interessanten Berufs in den unterschiedlichsten medialen Kanälen ist unumgänglich, um unseren Nachwuchs zu sichern. Dazu gehört auch, die Aus- und Weiterbildung der zahnärztlichen Assistentinnen und Prophylaxeassistentinnen weiter zu forcieren. Dieses Thema wird einer der Schwerpunkte des Jahres 2023 sein und uns auch in den kommenden Jahren weiter begleiten.

Ich bin zuversichtlich, auch in diesem Jahr weitere längst fällige Richtungsänderungen einzuleiten beziehungsweise schon angegangene Themenbereiche zu einem Abschluss zu bringen. Dies setzt immer voraus, eine gute Beziehung zum Verhandlungspartner zu pflegen und ihn von der Notwendigkeit und Richtigkeit des eigenen Handelns zu überzeugen. Manchmal benötigt dieser Vorgang ein wenig Geduld, wichtig ist jedoch, als Zahnärzteschaft gemeinsam an einem Strang zu ziehen, eine klare Linie zu verfolgen und vor allem Beständigkeit zu zeigen.

OMR DDr. Hannes Gruber
Präsident

Zahnärzte–Stammtische 2023 – miteinander reden macht Freu(n)de

Es ist ja nicht unbedingt so, dass man sich in unserer Zeit über Informationsmangel beklagen könnte. Praktisch in Echtzeit sind wir einerseits über weltweite, klimabedingte Naturkatastrophen, andererseits über die Pizza-Bestellung (samt Foto) unserer Freunde unterrichtet. Ist es da ein Wunder, wenn man manchmal Lust auf eine Form der Kommunikation bekommt, die so richtig „retro“ ist – das gute alte Gespräch?

Genau diese Idee steckt hinter den Zahnärzte-Stammtischen. Zunächst einmal gehören nicht alle Kolleginnen und Kollegen einer Generation an, die es gewohnt ist, stets mindestens ein Auge auf dem second (oder third) Screen zu haben, aber es sind durchaus auch die Digital Natives unter den Zahnärztinnen und Zahnärzten des Landes, die es schätzen, den persönlichen Kontakt mit den Angehörigen ihrer Berufsgruppe aus der Nachbarschaft zu pflegen. Schließlich ist die „Konkurrenz“ ja überschaubar und die Gemeinsamkeiten überwiegen bei Weitem den Wettbewerb.

In diesem Jahr lud Präsident OMR DDr. Hannes Gruber zu sechs Terminen in den einzelnen Regionen des Landes. Um einen Rahmen abzustecken, wurde ein Fachvortrag angeboten und die Landeszahnärztekammer Niederösterreich bedankt sich herzlich bei Allergosan und Ernährungsberaterin sowie Fachberaterin für Darmgesundheit Mag.a Veronika Macek-Strokosch, die in professioneller und kompetenter Weise die Kollegenschaft darüber informierte, wie wichtig es ist, das gesundheitliche Fundament des Menschen zu stärken, noch bevor Krankheiten entstehen – und das mit dem, was die Natur dafür bereitgestellt hat.

Danach war die Reihe an Präsident DDr. Gruber, der in erster Linie standespolitische Themen erörterte. Dabei ging es um unterschiedlichste Gebiete, von der Zusammenarbeit mit den Kassen über die Pensionen, neue Formen der Zusammenarbeit wie etwa Gemeinschaftspraxen bis hin zu Steuer- und Vorsorgefragen.

Zahlreiche Kolleginnen und Kollegen nahmen die Gelegenheit wahr, sich aus erster Hand über Themen zu informieren, die zwar nicht immer neu sind, möglicherweise aber gerade jetzt unter den Nägeln brennen. So kamen Probleme bei der Ordinationsübergabe ebenso zur Sprache wie Fragen rund um die Zahnbehandlung von Flüchtlingen, Informationsbedarf rund um den Wohlfahrtsfonds, aber auch rechtliche oder steuerliche Themen. Dabei erlaubt das Format der Stammtische – was ja ein großer Vorteil ist – den Austausch in beide Richtungen, also nicht nur den Informationsfluss von der Standesvertretung zu ihren Mitgliedern, sondern ebenso umgekehrt. Es ist für die Repräsentanten der Landeszahnärztekammer mindestens ebenso wichtig zu wissen, welche Themen für die Kollegenschaft gerade besonders relevant sind. Als weiterer Vorteil erwies sich die Tatsache, dass DDr. Gruber als Präsident der Österreichischen Zahnärztekammer auch über Themen auf Bundesebene aus erster Hand informiert ist.

Der kollegiale Austausch unter den Zahnärztinnen und Zahnärzten der jeweiligen Regionen stand im Mittelpunkt des Abendessens. Hier drehten sich die Gespräche um das Finden und die Ausbildung von Mitarbeiterinnen, die Erfahrungen aus drei Pandemiejahren und den Umgang mit dem Ende der Coronamaßnahmen, aber nicht selten ging es auch um handfesten praktischen Erfahrungsaustausch im Zusammenhang mit der täglichen Arbeit.

Die Termine im Ausblick auf 2024

- **Waldviertel für die Bezirke Krems, Horn, Zwettl, Gmünd, Waidhofen an der Thaya: Dienstag, 9.1.2024 in der Schwarzalm, Zwettl**
- **Weinviertel für die Bezirke Hollabrunn, Mistelbach, Gänserndorf, Bruck/Leitha, Korneuburg: Dienstag, 16.1.2024 im Hotel zur Linde, Mistelbach**
- **Zentralraum für die Bezirke St. Pölten, Lilienfeld, Tulln: Dienstag, 23.1.2024 in der Gaststätte Figl, St. Pölten-Ratzersdorf**
- **Thermenregion Nord für die Bezirke Baden und Mödling: Dienstag, 30.1.2024 im Hotel-Restaurant Gabrium, Maria Enzersdorf**
- **Thermenregion Süd für die Bezirke Wiener Neustadt und Neunkirchen: Dienstag, 6.2.2024 im Hilton Garden Inn, Wiener Neustadt**
- **Mostviertel für die Bezirke Amstetten, Scheibbs, Melk, Waidhofen an der Ybbs: Dienstag, 13.2.2024 im Landgasthof Bärenwirt, Petzenkirchen**

Zusammenfassend lässt sich sagen, dass sich die Zahnärzte-Stammtische bewährt haben. Wie in der Vergangenheit – in den Vor-Pandemie-Jahren –, wo es ähnliche Veranstaltungen auch schon gab ("Viertelstreffen", „Doc on the Road"), zeigen das große Interesse und die Vielzahl der angesprochenen Themen, wie wichtig der gelebte, enge Kontakt zwischen Mitgliedern untereinander und mit der Kammer ist. Damit ist der Erfolg der diesjährigen Stammtische ein Auftrag, den regelmäßigen Erfahrungsaustausch auch in Zukunft zu pflegen.

2001 – ein gutes Jahr?

Viele von uns werden sich noch an die Ereignisse im September 2001 erinnern, die von New York ausgehend die Welt nachhaltig erschüttert haben.

Oder Sie erinnern sich vielleicht an einen philosophischen Sci-Fi-Film von 1968, der uns eine Odyssee 2001 zeigt, in der ein Computer namens HAL 9000 zur Bedrohung wird ... Diese fiktive Gefahr wurde und wird seither zunehmend zur Realität.

Das sind nur zwei Beispiele, die das Jahr 2001 für uns nicht unbedingt in guter Erinnerung zurücklassen, aber es gibt auch Positives zu vermelden:

Im Herbst 2001 wurde das Kariesprophylaxeprojekt Apollonia 2020 in Niederösterreich gestartet.

Unter Federführung der Kurie der Zahnärzte wurde vorher mit dem Land Niederösterreich und der NÖGKK (als Vertreterin aller in NÖ tätigen Sozialversicherungsträger) ein Vertrag über dieses Projekt abgeschlossen.

Das Ziel: Im Jahr 2020 sollen achtzig Prozent der sechsjährigen Kinder kariesfrei sein.

Mit der Durchführung des vereinbarten Projektes wurde der AKS ZAVOMED (Arbeitskreis für zahnärztliche Vorsorgemedizin) beauftragt, ein niederösterreichischer Verein, dessen Mitglieder ausschließlich niederösterreichische Zahnärztinnen und Zahnärzte sind. Seither besuchen 37 Zahngesundheitserzieherinnen mit ihrem Kroko pro Schuljahr dreimal alle öffentlichen Kindergärten und die meisten Volks- und Sonderschulen zweimal. Die Teilnahme ist selbstverständlich freiwillig.

Zahngesundheitserzieherinnen (ZGEs) des AKS ZAVOMED

Dabei vermitteln sie in spielerischer Weise das richtige Zähneputzen, aber auch Wissenswertes über die eigenen Zähne, richtige Ernährung und vieles andere mehr.

Somit werden rund 115 000 Kinder (zwischen zweieinhalb und 10 Jahren) erreicht.

Jährliche Reihenuntersuchungen durch Sie, liebe Kollegin, lieber Kollege, mit anschließender statistischer Auswertung runden das Projekt ab.

Heute heißt das Projekt APOLLONIA NÖ und ist Österreichs größtes Kariesprophylaxeprojekt und das einzige in Österreich, das von Zahnärztinnen und Zahnärzten organisiert wird.

Wurde das Projekt zuerst in den Kindergärten gestartet und anschließend Schritt für Schritt auf Volks- und Sonderschulen ausgeweitet, so betreuen wir heute auch viele Mutter-Eltern-Beratungsstellen und diverse Initiativen, wie zum Beispiel die Babycouch.

Somit erreichen wir Kinder (bzw. deren Eltern) zwischen wenigen Monaten und 10 Jahren mit unserem Projekt.

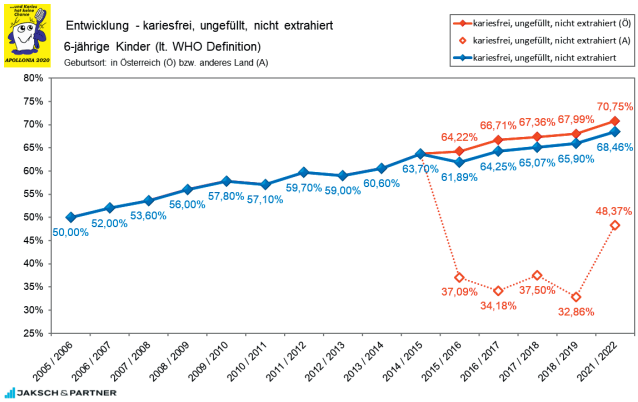

Entwicklung der Kariesfreiheit seit 2006

Der Erfolg hat nicht lange auf sich warten lassen: Zum Zeitpunkt des Projektstarts waren lediglich 49,16 Prozent der Sechsjährigen kariesfrei.

Die Auswertung des letzten Schuljahres brachte das erfreuliche Ergebnis, dass nunmehr 70,75 Prozent der Sechsjährigen (nach WHO-Definition), die in Österreich geboren wurden, kariesfrei sind (alle Sechsjährigen zusammen liegen bei 68,46 %).

Damit ist zwar unser gestecktes Ziel von achtzig Prozent noch nicht erreicht, aber wir sind auf einem guten Weg.

Auch im nationalen und europäischen Vergleich liegen wir da sehr gut.
Ein ausgesprochen positiver Nebeneffekt des Projektes Apollonia NÖ ist die Tatsache, dass sich in diesen 21 Jahren die Behandelbarkeit der Kinder wesentlich verbessert hat.

Einerseits werden Schäden früher erfasst, andererseits baut sich durch die im frühen Kindergartenalter erfolgende Vorbereitung auf den Besuch einer Zahnärztin bzw. eines Zahnarztes schon im Vorfeld viel Vertrauen auf.

Die Kinder vertrauen einfach unserem Kroko!

In vielen Praxen ist unser Kroko ja auch bei der Untersuchung anwesend! So blicken wir mit Zuversicht in die Zukunft unserer Kinder.

Solange Sie, liebe Kollegin, lieber Kollege, uns weiterhin so tatkräftig unterstützen, sollte der Fortsetzung des positiven Trends nichts im Wege stehen, meint Ihr.

MR Dr. Ronald Palman
Kassier des AKS ZVOMED

MR DDr. Gerda Seiler
Obfrau des AKS ZVOMED

www.apollonia-noe.at

55. Wachauer Frühjahrsymposium

Zukunft und Tradition der Zahnheilkunde

Anmeldung online unter: www.oegzmknoe.at

(c) iStock-469614810

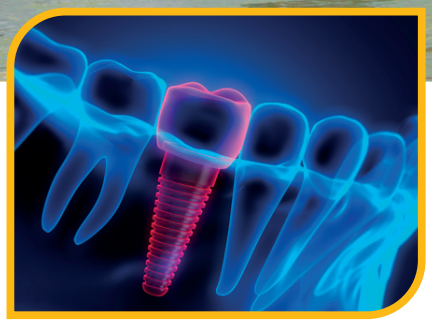

(c) iStock-1325605030

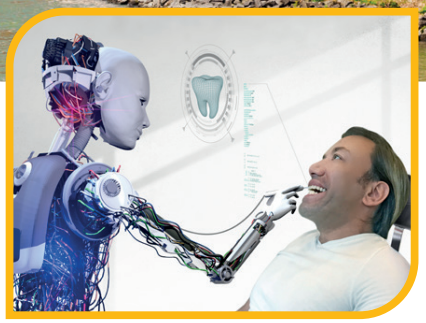

(c) iStock-1164005519

(c) iStock-1303474691

Steigenberger Hotel and Spa Krems > 8. - 10. Juni 2023

ÖGZMK niederösterreich

nöfa NÖ. Fortbildungsakademie „Für den Zahnarzt und sein Team"

LANDES ZAHNÄRZTE KAMMER NIEDERÖSTERREICH

ZVR 840796383

© istockphoto – GlobalStock

NOTDIENSTE April bis Juli 2023

Notdienstzeiten:
9:00–13:00 Uhr

Bei Bedarf bitte herausnehmen und in Ihrer Ordination aushängen!

Notdienste April bis Juli

22.–23. APRIL

Dr. Abdulah Sadeghyar
Hauptstraße 23
3804 Allentsteig
02824/224 94

Dr. Hans-Peter Gugler
Südhangstrasse 3
3314 Strengberg
07432/25 40

Dr. Reza Homayuni
Ysper 22
3683 Ypsertal
07415/64 50

Dr. Christian Kunz
Bahnstraße 6
2483 Ebreichsdorf
02254/722 34

Dr. Erich Mayer
Liese Prokop Straße 4
3180 Lilienfeld
02762/528 00

Dr. Beate Micek-Dekovics
Birkenweg 1
2020 Hollabrunn
02952/341 11

Dr. Marion Müllner
Hans-Wilczek-Straße 1
2100 Leobendorf
02262/665 44

MR Dr. Wolfgang Schmutzer
Neidlinger Straße 8
3121 Karlstetten
02741/80 38

DDr. Nina Trinkl
Reisenbauer-Ring 7/4/2
2351 Wiener Neudorf
02236/455 63

DDr. Andras Vegh
Triesterstraße 47
2620 Neunkirchen
02635/622 57

29. APRIL – 1. MAI

Dr. Mohammad Albarazi
Herrenstraße 1/Top 1
3240 Mank
02755/208 55

Dr. Ghassan Anjem
Hauptstraße 22
3200 Ober-Grafendorf
02747/20 22

MR Dr. Michael Beinl
Amstettener Straße 1
3353 Seitenstetten Markt
07477/433 21

DDr. Birkan Chahin
Im Markt 12
3292 Gaming
07485/972 70

DDr. Alex Dem
Getreideplatz 4
2401 Fischamend-Dorf
02232/764 01

Dr. Tim Imad Habel
Lindenstraße 9
2183 Neusiedl an der Zaya
02533/82 30

Dr. Lilly Krebs
Josefsthalstraße 8
2512 Tribuswinkel
02252/498 19

DDr. Peter Prandl
Hauptplatz 16
3701 Großweikersdorf
02955/714 40

Dr. Johannes Reisner
Mautweg 2/7
2630 Ternitz
02630/344 21

Dr. Xenia Schwägerl-Türschenreuth
Klosterstraße 15
3910 Zwettl
02822/529 68

6.–7. MAI

Dr. Jörg-Josef Aichberger
Dunkelsteiner Str. 4
2630 Ternitz
02630/367 59

Dr. Witold Marian Demut
Wiener Straße 36 - 38
2320 Schwechat
0676/707 83 43

DDr. Gertraud Haubenberger-Praml
Wienerstraße 13
2120 Wolkersdorf im Weinviertel
02245/35 20

Dr. Judith Kohl
Kirchenplatz 7
3400 Klosterneuburg
02243/326 32

Dr. Christine Mauritsch
Markt 11
3193 Sankt Aegyd am Neuwalde
02768/200 68

DDDr. Anna Sonja Müller
Neuer Markt 7
3910 Zwettl
02822/209 20

Dr. Constanze Schmidl
Conrad-Lester-Hof 2/1/6
3150 Wilhelmsburg
02746/23 30

Dr. Ernst Schweidler
Wiener Straße 9
3300 Amstetten
07472/645 01

Dr. Caroline Swiatek-Haslinger
Hauptstraße 17/2/1
2522 Oberwaltersdorf
02253/201 99

Dr. Heidrun Widmayer
Kremser Straße 23
2070 Retz
02942/248 335

13.–14. MAI

DDr. Thomas Adensam
Hauptplatz 21
3943 Schrems
02853/762 77

Dr. Birgit Benedikt
Hölzlgasse 64-68
3400 Klosterneuburg
02243/206 21

Dr. Magdalena Sophie Bousa
Bahnstraße 20
2130 Mistelbach
02572/33 81

Dr. Barbara Bryk
Neuer Markt 58
3541 Senftenberg
02719/81 69

Dr. Erich Gusenleitner
Schulring 1
3361 Aschbach-Markt
07476/766 00

DDr. Iva Kudelka
St. Pöltner Straße 18/1/5
3204 Kirchberg an der Pielach
02722/76 00

Dr. Gabriela Radl
Hauptstraße 16
2353 Guntramsdorf
02236/524 55

Dr. Michael Scheicher
Marktzentrum 6
2752 Wöllersdorf
02633/438 00

Dr. Mohammad Hossein Valizadeh
Julius Raab-Promenade 7
3100 St. Pölten
02742/269 58

Dr. Petra Wittmann Grabherr
Lange Gasse 25/1/2
2404 Petronell-Carnuntum
02163/35 24

18. MAI

Dr. Heidi Maria Altrichter
Südhang 6
3365 Allhartsberg
07448/202 22

Dr. Marta Birck
Brauhausstraße 13/b/4
2320 Schwechat
01/707 19 24

DDr. Andreas Brunthaler
Bahnstraße 4
3741 Pulkau
02946/271 92

Dr. Sara Christian
Brunngasse 6/Top A
2170 Poysdorf
0664/881 080 68

Dr. Barbara Glösel
Alter Markt 8
3233 Kilb
02748/71 14

DDr. Hubert Griessnig
Breite Gasse 81
3970 Weitra
02856/204 66

Dr. Jasmin Holl
Dr. Ofnergasse 5
3100 St. Pölten
02742/356 100

Dr. Aron Kaikow
Rathausplatz 12
2000 Stockerau
02266/654 44

Dr. Maximilian Negrin
Linsberger Straße 12
2822 Bad Erlach
02627/485 64

DDr. Christina Ruhdorfer
Schwechatzeile 49/1/8
2514 Traiskirchen
02252/526 93

20.–21. MAI

Dr. Lukas Anderl
Theresiengasse 5/1
2500 Baden
02252/453 75

Dr. Witold Marian Demut
Wiener Straße 36 - 38
2320 Schwechat
0676/707 83 43

Dr. Robert Desbalmes
Kirchengasse 6
3950 Gmünd
02852/537 55

Dr. Erich Gusenleitner
Schulring 1
3361 Aschbach-Markt
07476/766 00

Dr. Tarek Kanaan
Schlossberggasse 2
2225 Zistersdorf
02532/814 14

Dr. Freyja-Maria Kastl
Linzer Straße 25 Stg. 1
3390 Melk
0677/643 434 81

Dr. Wolfgang Melchard
Pöckgasse 18
2700 Wiener Neustadt
02622/216 94

Zahnarzt Alfred Muschik
Julius Raab Promenade 39
3100 St. Pölten
02742/353 160

Dr. Christian Walcher
Hinterleiten 36
3263 Randegg
07487/211 88

Dr. Heidrun Widmayer
Kremser Straße 23
2070 Retz
02942/248 335

27.–29. MAI

Dr. Mohammad Albarazi
Herrenstraße 1/Top 1
3240 Mank
02755/208 55

Dr-medic Corina-Elena Curescu
Waldgasse 6/1
2542 Kottingbrunn
02252/711 28

DDr. Alex Dem
Getreideplatz 4
2401 Fischamend-Dorf
02232/764 01

Dr. Johannes Gugler
Markt 25
3321 Ardagger Markt
07479/68 68

Dr. Tim Imad Habel
Lindenstraße 9
2183 Neusiedl an der Zaya
02533/82 30

Dr. Mohammad Ibraheem
Friedhofgasse 8/3
3264 Gresten
07487/304 84

MR Dr. Martin Kellerer
Wiener Straße 8
3040 Neulengbach
02772/521 19

Dr. Brigitte Kleedorfer-Glanz
Marktplatz 13
3470 Kirchberg am Wagram
02279/22 55

Dr. Alexander Puchner
Hauptplatz 8-9
2620 Neunkirchen
02635/711 00

Dr. Xenia Schwägerl-Türschenreuth
Klosterstraße 15
3910 Zwettl
02822/529 68

3.–4. JUNI

Dr. Heidi Maria Altrichter
Südhang 6
3365 Allhartsberg
07448/202 22

DDr. Manfred Baatz
Hauptstraße 17
3423 Sankt Andrä vor dem Hagenthale
02242/383 82

Dr. Selmir Catic
Stronsdorf 258
2153 Stronsdorf
02526/63 84

Dr. Elke Anne Enzinger
Heuweg 280
2732 Würflach
02620/28 86

Dr. Walter Hacker
Wiener Straße 3
2486 Pottendorf
02623/735 85

Dr. Bernhard Mann
Anton-Bruckner-Straße 14
3550 Langenlois
02734/22 28

Dr. Sarah Metzker
Hauptstraße 32/1
3842 Thaya
02842/546 32

Dr. Marianne Nussmüller
Langegasse 15
3370 Ybbs an der Donau
07412/524 61

Dr. Peter Standenat
Elisabethstraße 13
2340 Mödling
02236/427 65

Dr. Mohammad Hossein Valizadeh
Julius Raab-Promenade 7
3100 Sankt Pölten
02742/269 58

8. JUNI

Dr. Marta Birck
Brauhausstraße 13/b/4
2320 Schwechat
01/707 19 24

DDr. Andreas Brunthaler
Bahnstraße 4
3741 Pulkau
02946/271 92

Dr. Sara Christian
Brunngasse 6/Top A
2170 Poysdorf
0664/881 080 68

Dr. Robert Desbalmes
Kirchengasse 6
3950 Gmünd
02852/537 55

Dr. Wolfgang Dormuth
Hochstraße 27
2540 Bad Vöslau
02252/764 65

Dr. Barbara Glösel
Alter Markt 8
3233 Kilb
02748/71 14

Dr. Aron Kaikow
Rathausplatz 12
2000 Stockerau
02266/654 44

Dr. Bernhard Mann
Anton-Bruckner-Straße 14
3550 Langenlois
02734/22 28

Dr. Maximilian Negrin
Linsberger Straße 12
2822 Bad Erlach
02627/485 64

MR DDr. Gerda Seiler
Hollengruberstraße 22
3350 Haag
07434/435 22

10.–11. JUNI

Dr. Diana Al-Habbal
Hauptstraße 41
2171 Herrnbaumgarten
02555/241 16

Dr. Lukas Anderl
Theresiengasse 5/1
2500 Baden
02252/453 75

Dr. Claudio Drog
Roseggergasse 6
2870 Aspang Markt
02642/535 10

DDr. Helmut Falch
Feichsenstraße 10
3251 Purgstall
07489/23 69

Dr. Simone Fehringer
Marktplatz 4
3313 Wallsee
07433/23 60

Dr. Reza Homayuni
Ysper 22
3683 Ysperta
07415/64 50

Dr. Veronika Khemiri
Bundesstraße 14
3900 Schwarzenau
02849/271 41

Dr. Lukas Klapetz
Wopfing 140
2754 Waldegg
02633/488 90

Dr. Hanna Lenzhofer
Wachaustraße 42-48/B.3.3
3500 Krems an der Donau
02732/224 40

Dr. Roald Magnus Vetter
Mariazeller Straße 62
3160 Traisen
02762/621 90

17.–18. JUNI

Dr. Rudolf Blahout
Korneuburger Straße 3/1
2103 Langenzersdorf
02244/22 09

DI Dr. Klaus Fietz
Bahnhofstraße 13
3910 Zwettl
02822/535 68

Dr. Christoph Karlsböck
Dreifaltigkeitsplatz 8
2170 Poysdorf
02552/204 32

DDr. Laszlo Kilyen
Lindenstraße 16
3372 Blindenmarkt
07473/26 41

Dr. Maximilian Oedendorfer
Hauptplatz 1a Top B5
2542 Kottingbrunn
02252/769 97

Dr. Florian Peißig
Rehsteig 2
3550 Langenlois
02734/23 24

Dr. Alexander Puchner
Hauptplatz 8-9
2620 Neunkirchen
02635/711 00

Dr. Gabriela Radl
Hauptstraße 16
2353 Guntramsdorf
02236/524 55

Dr. Hemma Strauß
Kremser Gasse 1
3100 St. Pölten
02742/352 862

Dr. Petra Wittmann Grabherr
Lange Gasse 25/1/2
2404 Petronell-Carnuntum
02163/35 24

24.–25. JUNI

Dr. Mohammed Al Hammoud
Kirchengasse 3
3680 Persenbeug
0664/210 83 92

Dr. Birgit Benedikt
Hölzlgasse 64-68
3400 Klosterneuburg
02243/206 21

Dr. Paul Biberhofer
Kirchengasse 1a
2521 Trumau
02253/71 50

Dr. Reinhard Finger
Kühnringerstraße 5
3730 Eggenburg
02984/44 10

DDr. Gertraud Haubenberger-Praml
Wienerstraße 13
2120 Wolkersdorf im Weinviertel
02245/35 20

Dr. Heinrich Kadletz
Baumkirchnerring 16
2700 Wiener Neustadt
02622/284 82

Dr. Petra Lasselsberger-Seltenheim
Hauptstraße 4/12
3270 Scheibbs
07482/433 73

DDDr. Anna Sonja Müller
Neuer Markt 7
3910 Zwettl
02822/209 20

DDr. Anca Schmer
Triester Bundesstraße 48
2632 Wimpassing im Schwarzatale
02630/383 64

Dr. Mevlüt Simsek
Maximilianstraße 52/6
3100 Sankt Pölten
02742/211 20

1.–2. JULI

DDr. Sabine Pfarl
Hauptplatz 2/2/1
3433 Königstetten
02273/702 70

Dr. Christian Derdak
Kirchengasse 3
2492 Eggendorf
02622/744 80

Dr. Yin Yin Derdak-Htut
Hüffelstraße 2/3
3170 Hainfeld
02764/23 03

Dr. Mohammad Ibraheem
Friedhofgasse 8/3
3264 Gresten
07487/304 84

Dr. Elisabeth Ingerle
Wiener Straße 8a/Top 3
2640 Gloggnitz
02662/421 88

DDr. Eva Maria Kelemen
Pfarrsiedlung 48
3493 Hadersdorf am Kamp
02735/22 18

Dr. Veronika Khemiri
Bundesstraße 14
3900 Schwarzenau
02849/271 41

Dr. Philipp Lindemeier
Emmersdorf an der Donau 3
3644 Emmersdorf an der Donau
02752/717 30

Dr. Felix Rümmele
Parkstraße 8/2
2362 Biedermannsdorf
02236/725 20

Dr.-medic stom. Ovidiu-Eugen Sas
Preußengasse 76
2214 Auersthal
02288/23 35

8.–9. JULI

Dr. Helga Becker
Ortsstraße 101/1
2331 Vösendorf
01/699 13 93

Dr. Julia Brenner
Dr. Karl-Holoubekstraße 3
2630 Ternitz
02630/384 77

Dr. Selmir Catic
Stronsdorf 258
2153 Stronsdorf
02526/63 84

Dr. Michael Gindl
Beethovenstraße 3, Top 10
3250 Wieselburg
07416/213 00

Dr. Lothar Kern
Franz-Eigl-Straße 7
3910 Zwettl
02822/518 88

Dr. Nina-Elena Kohl
Lagergasse 7
3100 St. Pölten
02742/405 17

Dr. Lilly Krebs
Josefsthalstraße 8
2512 Tribuswinkel
02252/498 19

Dr. Florian Peißig
Rehsteig 2
3550 Langenlois
02734/23 24

Dr. Erich Schmöllerl
Ollersdorferstraße 2/5
2251 Ebenthal
02538/857 64

Dr. Richard Zahlbruckner
Klosterneuburger Straße 10
2103 Langenzersdorf
02244/24 13

15.–16. JULI

Dr. Marina Alisova
Untere Hauptstraße 9
3150 Wilhelmsburg
02746/24 70

MR DDr. Michael Bilek
Bahnhofstraße 124
3945 Hoheneich
02852/518 60

Dr. Barbara Bryk
Neuer Markt 58
3541 Senftenberg
02719/81 69

Dr. Witold Marian Demut
Wiener Straße 36-38
2320 Schwechat
0676/707 83 43

Dr. Claudio Drog
Roseggergasse 6
2870 Aspang Markt
02642/535 10

Dr. Regina Hofer
Getreidegasse 30
2285 Leopoldsdorf im Marchfelde
02216/22 65

Dr. Katharina Oberrauter-Losert
Schlossplatz 3/1
2120 Wolkersdorf im Weinviertel
02245/30 66

Dr. Christine Oppel
Dreifaltigkeitsstraße 9
3425 Langenlebarn-Oberaigen
02272/661 66

Dr. Ernst Schweidler
Wiener Straße 9
3300 Amstetten
07472/645 01

Dr. Nabeel Umar
Josefsplatz 6
2500 Baden
02252/829 60

22.–23. JULI

Dr. Jörg-Josef Aichberger
Dunkelsteiner Str. 4
2630 Ternitz
02630/367 59

Dr. Mohammad Albarazi
Herrenstraße 1/Top 1
3240 Mank
02755/208 55

DDr. Fahim Azimy
Gewerbegasse 2
3950 Gmünd
02852/529 03

Dr. Alexander Engenhart
Dr. Rudolf Kraus-Platz 5
3812 Groß-Siegharts
02847/239 70

Dr. Thomas Höllwarth
Julius Raab Promenade 27/II/1
3100 St. Pölten
02742/343 66

Dr. Hanna Lenzhofer
Wachaustraße 42-48/B.3.3
3500 Krems an der Donau
02732/224 40

Dr. Erich Liska
Hauptstraße 95
2123 Hautzendorf
02245/895 30

Dr. Arnold Nadlinger
Monte Cuccoli Straße 18
3340 Waidhofen an der Ybbs
07442/547 51

Dr. Laleh Ofner-Mahdavi
Hauptstraße 108
2384 Breitenfurt bei Wien
02239/29 70

DDr. Natascha Trnavsky-Hausberger
Schlossergasse 8
2560 Berndorf
02672/831 23

29.–30. JULI

Dr. Eugen Blufstein
Bahnstraße 66
2291 Lassee
02213/22 17

Dr. Magdalena Sophie Bousa
Bahnstraße 20
2130 Mistelbach
02572/33 81

DDr. Julian Kammerhofer
Behamberg 35
4441 Behamberg
07252/300 14

DDr. Anna-Maria Hansy-Janda
Erzh. -Rainerring 5
2500 Baden
02252/252 506

Dr. Manuela Plitt
Baesbergstraße 1
3202 Hofstetten
02723/82 82

DDr. Alex Dem
Getreideplatz 4
2401 Fischamend-Dorf
02232/764 01

Dr. Bernhard Mann
Anton-Bruckner-Straße 14
3550 Langenlois
02734/22 28

Dr. Afsaneh Rehart
Handel Mazzetti Weg 1
3250 Wieselburg
07416/535 53

Dr. Johannes Reisner
Mautweg 2/7
2630 Ternitz
02630/344 21

Dr. Xenia Schwägerl-Türschenreuth
Klosterstraße 15
3910 Zwettl
02822/529 68

Wir sind für Sie da!

Aus- und Weiterbildung – der Schlüssel zu Freude und Erfolg im Beruf

Es ist wohl kein Geheimnis, dass einem jede Tätigkeit eine umso größere Freude bereitet, je besser man sie beherrscht. Das gilt für Hobbyholzschnitzer genauso wie für Profis in einem hochkomplexen Betätigungsfeld. Wenn man also gleichzeitig annehmen darf, dass eine gute und solide Aus- und Weiterbildung dazu beiträgt, die berufliche Tätigkeit gut zu beherrschen, kann man zu dem Schluss kommen, dass Aus- und Weiterbildung nicht nur der Schlüssel zum Erfolg, sondern auch zur Freude am Beruf sind.

Aus gutem Grund ist die verpflichtende Fortbildung für Angehörige des zahnärztlichen Berufes gesetzlich geregelt. Die Spirale der wissenschaftlichen und technischen Weiterentwicklung dreht sich schneller und schneller und es ist ebenso schwierig wie wichtig, auf dem neuesten Stand zu bleiben.

Das gilt genauso für unsere zahnärztlichen Assistentinnen sowie für unsere Prophylaxeassistentinnen. Bereits im Jahr 2008 hat die NÖFA, die Niederösterreichische Fortbildungsakademie, in Zusammenarbeit mit der Landeszahnärztekammer Niederösterreich die Ausbildung zur zahnärztlichen Assistentin und zur Prophylaxeassistentin in Niederösterreich in Eigenregie übernommen. Sie kann dabei auf eigene Schulungseinrichtungen in der Kammer zurückgreifen. Hier stehen neben den entsprechenden Räumlichkeiten auch drei Behandlungsstühle zur praktischen Übung bereit. Jährlich werden hier etwa achtzig zahnärztliche und zwanzig Prophylaxeassistentinnen ausgebildet.

Die Ausbildung zur zahnärztlichen Assistentin dauert drei Schuljahre und beinhaltet neben der Anatomie und Physiologie sämtliche Fachgebiete, die in der zahnärztlichen Praxis benötigt werden. Das reicht von berufsspezifischen Rechtsgrundlagen über den Einsatz technischer Geräte bis zur Pharmakologie und angewandten Psychologie, von der Kieferorthopädie bis zur prothetischen Zahnheilkunde.

Wer sich in weiterer Folge für die Ausbildung zur Prophylaxeassistentin entscheidet, erhält in einem einjährigen Curriculum die entsprechende Schulung zur Arbeit direkt am Patienten. Neben einer Wiederholung des bisher Gelernten geht es dabei in erster Linie natürlich um paradontale Erkrankungen und deren Prophylaxe sowie die dazugehörigen Therapiekonzepte.

Zahlreiche Fortbildungsveranstaltungen der Landeszahnärztekammer Niederösterreich bieten weitere gern angenommene Fortbildungsmöglichkeiten. Jahr für Jahr treffen sich Angehörige der zahnärztlichen Berufe im Rahmen des Wachauer Frühjahrsymposiums und des Herbstsymposiums, das ebenfalls jährlich in St. Pölten stattfindet. Gerne werden im Rahmen dieser Veranstaltungen die Strahlenschutzkurse gebucht, die den zahnärztlichen Assistentinnen die Möglichkeit geben, diese gesetzlich vorgeschriebene Bildungsauffrischung zu absolvieren.

Die zahlreichen berufsbildenden Maßnahmen machen den Beruf der zahnärztlichen Assistentin zu einem interessanten Karriereangebot. Um dies entsprechend zu kommunizieren, präsentierten sich die Landeszahnärztekammern von Wien und Niederösterreich gemeinsam auf einem Stand im Rahmen der BeSt3 2023, die vom 2. bis 5. März in der Wiener Stadthalle stattfand.

Hier konnten sich Berufseinsteigerinnen und Berufseinsteiger über das Arbeitsumfeld einer zahnärztlichen Assistenz informieren und an einem eigenen Patientenstuhl ihre Fertigkeiten im Polieren erproben. Das Interesse der jungen Menschen am Stand macht optimistisch, die eine oder andere zukünftige Zahnarztassistentin oder vielleicht sogar auch den einen oder anderen Zahnarztassistenten „erwischt“ zu haben.

Jeder, der in einem zahnärztlichen Beruf arbeitet, weiß um die Freude an dieser Tätigkeit. Diese Freude weiterzugeben, ist Teil einer fachspezifischen Aus- und Weiterbildung. Fortbildung ist also nicht bloß „Arbeit“, sondern gelebte Freude am Beruf.

Wolfgang Gruber
Referent für Fortbildung

Ausschreibungen – Kassenplanstellen

Ausschreibungen von Kassenplanstellen für Vertragszahnärzte und Vertragskieferorthopäden der niederösterreichischen §-2-Krankenversicherungsträger werden im Einvernehmen zwischen der Landeszahnärztekammer für NÖ und der Österreichischen Gesundheitskasse sowie in Abstimmung mit den Sonderversicherungsträgern (BVAEB, SVS) rechtsverbindlich auf der Website der Landeszahnärztekammer für NÖ veröffentlicht, und zwar unter:

http://noe.zahnaerztekammer.at/zahnaerztinnen/kassenplanstellen/

Die Kassenplanstellen werden jeweils zum 15. des ersten Quartalsmonats bis zum 15. des darauffolgenden Monats ausgeschrieben. In diesem Zeitraum haben Zahnärzte die Möglichkeit, die Bewerbungsunterlagen (Bewerbungsformular inkl. aller Unterlagen, die darauf angeführt sind, sowie den Bewerbungsfragebogen) zu übermitteln. Das Bewerbungsformular sowie der Bewerbungsfragebogen stehen auf der Website zum Download zur Verfügung.

Sämtliche Bewerbungsunterlagen und alle für die Bewerbung notwendigen Urkunden bzw. Unterlagen müssen schriftlich bis zum Ende der Bewerbungsfrist in der Landeszahnärztekammer für NÖ eingelangt sein. Jenen Urkunden, die nicht in deutscher Sprache verfasst sind, ist eine beglaubigte Übersetzung beizuschließen. Als Einlangungsdatum gilt das Datum des Eingangsstempels der Landeszahnärztekammer für NÖ.

Bewerbungen, die nach Ablauf der Bewerbungsfrist eingereicht wurden, werden aus dem Bewerbungsverfahren ausgeschieden und nicht berücksichtigt. Von Kammer und Kasse werden keine Ergänzungen fehlender Angaben/Unterlagen vorgenommen.

Die Auswahl des Vertragspartners erfolgt unter Anwendung der jeweiligen Richtlinie für die Auswahl von Vertragszahnärzten bzw. Vertragskieferorthopäden.

Die Bewerberinnen und Bewerber werden über das Ergebnis des Punkteberechnungsverfahrens in der Regel binnen zwei Wochen nach Bewerbungsfristende von der ÖGK schriftlich informiert.

Bei Fragen steht Ihnen Herr Dr. Markus Kriegler,
Tel.-Nr.: 050511-3102, gerne zur Verfügung.

Ergebnisse Hearing/Vorstellungsgespräche – ZMK

Bezirk	Planstelle	Bisheriger Vertragsinhaber	Nachfolger
Wr. Neustadt	Wr. Neustadt	Dr. Gerhard KINDERMANN	Dr. Sofia PAMMER
Melk	Ybbs an der Donau	Dr. Ingrid MÜLLER	Dr. Marianne NUSSMÜLLER

Notdienstplanung für das Jahr 2024

Am 15. Februar 2023 hat die Planungsphase für die Notdienste im Jahr 2024 begonnen. Ein entsprechendes Rundschreiben mit den jeweiligen Zugangsdaten sowie dem Leitfaden, der die Handhabung erleichtern soll, wurde bereits Anfang Februar an alle Zahnärzte mit Krankenkassenverträgen ausgesandt. Hier möchten wir Ihnen in Stichpunkten noch einmal die Plattform www.notdienstplaner.at zusammenfassen:

1. Einstieg:
Der Einstieg in den Notdienstplaner für die Planung der Dienste 2024 erfolgt, wie gewohnt, unter www.notdienstplaner.at mit Ihren Zugangsdaten (siehe oben).

2. Eingabe der Wunschanzahl an Dienstblöcken:
Als Erstes werden Sie gefragt, wie viele Notdienstblöcke Sie wünschen. Erst nach Eingabe der Wunschanzahl können Sie speichern und weiter.

3. Anschließend erscheint die Abfrage, ob Sie Ihre Eingaben mit Hilfe des Vorschlagsassistenten beginnen möchten.

Hinweis: Angenommene Vorschläge haben in der finalen Notdienstplanung eine höhere Priorität als Wünsche!

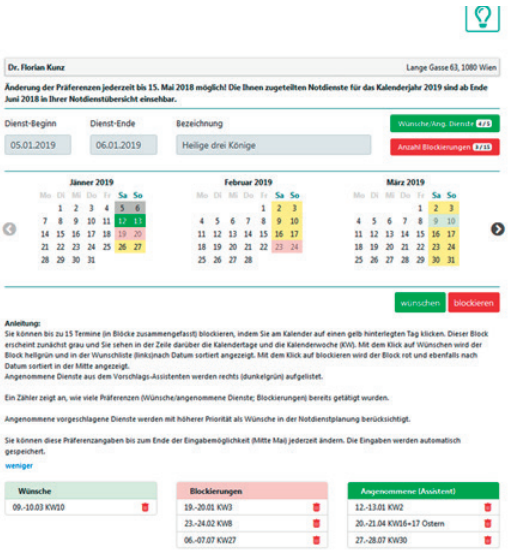

4. Mit einem Klick auf „Nein“ kommen Sie in den Kalender. Mit Ihrem Klick auf „Ja“ kommen Sie in den Vorschlagsassistenten.

Sie haben die Möglichkeit, die vorgeschlagenen Dienste anzunehmen (diese sind dann bereits für Sie eingeteilt) oder abzulehnen. Wenn alle für Sie generierten Vorschläge durchgeklickt wurden, kommen Sie zur Zusammenfassung des Vorschlagsassistenten. Erst mit dem Klick auf „speichern“ werden diese übernommen, können aber in der Kalenderübersicht nochmals geändert werden.

Sollten Sie nicht auf „speichern“ klicken oder sollten Sie zurückgehen, werden keine Vorschläge angenommen oder keine abgelehnten Termine gespeichert.

Beim nochmaligen Start des Vorschlagsassistenten kann es sein, dass nicht mehr dieselben Termine vorgeschlagen werden. Die Verwendung des Vorschlagsassistenten ist nach dem Klick auf „speichern“ nicht mehr möglich. Sollten Sie nicht gespeichert, oder direkt den Kalender gewählt haben, kann der Vorschlagsassistent mit dem Klick auf die Glühbirne gestartet werden.

5. Durch den Klick auf „speichern“ gelangen Sie in die Kalenderansicht, die wie gewohnt zu bearbeiten ist. Mit dem Klick auf einen Dienstblock wird dieser oben grau angezeigt. Rechts können Sie den Termin blockieren (rotes Feld mit Zähler, wie viele der 15 blockierten Termine noch frei sind) oder wünschen (grünes Feld, ebenso mit Zähler, wie viele der 5 Wunschtermine noch frei sind). Die gewünschten sowie die blockierten Termine werden unterhalb des Kalenders in Spalten nach Datum sortiert angezeigt. Ebenso erscheint die Spalte „Angenommene (Assistent)“, in der die Termine des Vorschlagsassistenten angezeigt werden, denen Sie zugestimmt haben.

In diesen Spalten ist eine nachträgliche Änderung möglich. Die von Ihnen im Kalender getätigten Eingaben werden automatisch gespeichert und können bis Ablauf der Eingabefrist verändert werden. Nach Ablauf der Frist (15. Mai 2023) können keine Änderungen mehr vorgenommen werden.

Die LZÄK für NÖ ersucht um Verständnis, dass trotz größter Anstrengungen bei der Diensteinteilung nicht alle Wünsche berücksichtigt werden können.

Friedrich Lechner
Referent für Notdienst

ÖSTERREICHISCHE
ÄRZTE & APOTHEKER
BANK AG

GRÜNDEN – AUF SOLIDEM FUNDAMENT.

Ihre Standesbank - Der richtige Partner für Ihre Gründung.

Stand: März 2023 / WERBUNG

Eine gesunde Verbindung.

www.apobank.at

Vorstand der ÖGZMK NÖ

© Marius Höfinger

Das Sekretariat der ÖGZMK NÖ ist für Sie erreichbar:

Kontaktdaten:
Telefon: 0664/424 84 26
E-Mail: oegzmk@noe.zahnaerztekammer.at
Fax: 050511/3109
Website: www.oegzmknoe.at
Erreichbarkeit: Mo., Di. und Do. von 9–13 Uhr

ÖGZMK niederösterreich

Ihre I.W.C.-Austria-Labors in Niederösterreich

HUBER + OBEREGGER
ZAHNTECHNIKERMEISTER

Preinsbacher Straße 5, Amstetten
Tel. 07472/61 829
labor@huber-oberegger.at

WIR MACHEN IHRE PATIENTEN GLÜCKLICH

Der Erfolg Ihrer Praxis ist bei uns in besten Händen. Denn wir pflegen unsere Leidenschaft für Zahntechnik konsequent. Mit Erfahrung, Liebe zu Details und Problemlösungen arbeiten zwei Meister und ein geniales zehn-köpfiges Team für Sie. Wir zaubern nicht, wir vertrauen auf meisterliches Handwerk.

www.huber-oberegger.at

Ztm.Adolf Speckmayr

A. Speckmayr GmbH

3100 St. Pölten
Matthias Corvinus-Straße 46
Te.: 02742 / 36 33 72
Fax: 02742 / 36 29 26
E-Mail: speckmayr@dental.at
Internet: www.speckmayr.dental.at

Das Ergebnis unserer Leistungen ist die Zufriedenheit IHRER Patienten !

Wortanzeigen

Suche Nachfolge für meine langjährig bestehende Kassenordination mit allen Verträgen im Bezirk Mistelbach, 2 Behandlungsräume, Tel.: 0660/31 000 82.

Wiener Neustadt: Sehr schöne Wahlzahnarztpraxis in einem Ärztezentrum, zwei Behandlungsräume, komplett ausgestattet, gegen faire Ablöse abzugeben,
Tel.: 0650/87 030 37.

Laborgeräte zu verkaufen, Tel.: 0676/515 00 97.

Suche Nachfolge für meine langjährig bestehende Kassenordination mit allen Verträgen im Bezirk Scheibbs, Tel.: 07483/7457.

Privatordination, 1090 Wien, günstig zu verkaufen: gute Lage, moderne Ausstattung, angenehme Atmosphäre, digitales Röntgen, 1 Einheit, Tel.: 0676/6186505.

Suche Vertretung und spätere Nachfolge für meine Ordination in Würflach (Bezirk Neunkirchen), alle Kassen, Details unter Tel.: 0676/3538696.

55. Wachauer Frühjahrsymposium

Termin:	Do., 8. Juni bis Sa., 10. Juni 2023
Ort:	Hotel Steigenberger, Krems
Organisation:	Österreichische Gesellschaft für Zahn-, Mund- und Kieferheilkunde NÖ
Information/Anmeldung:	www.oegzmknoe.at

Strahlenschutzfortbildung Wachau 2023

Termin:	Sa., 10. Juni 2023
Ort:	Hotel Steigenberger, Krems
Organisation:	Österreichische Gesellschaft für Zahn-, Mund- und Kieferheilkunde NÖ
Information/Anmeldung:	www.oegzmknoe.at

Österreichischer Kongress für Zahnmedizin

Termin:	Do., 28. 2023 bis Sa., 30. September 2023
Ort:	Salzburg Congress
Organisation:	Österreichische Gesellschaft für Zahn-, Mund- und Kieferheilkunde Salzburg
Information/Anmeldung:	www.zahnmedizin2023.at

Ordinationsgründungs- bzw. -schließungsseminar

Termin:	Sa., 11. November 2023
Ort:	Hotel Metropol, St. Pölten
Organisation:	LZÄK für NÖ
Information/Anmeldung:	noe.zahnaerztekammer.at

HERBSTSYMPOSIUM 2023

Zahnmedizin & wirtschaftlicher Erfolg

Anmeldung online unter: www.oegzmknoe.at

akkreditierte Strahlenschutzfortbildung

Sterilgutversorgungskurs

(C) iStock-AndreyPopov

© manfredxy

© iStock-1167706595 c Geshan

© iStock-1191082019 c Andrey Popov

Cityhotel Design & Classic, St. Pölten > 20.–21. Oktober

ÖGZMK niederösterreich

nöfa NÖ Fortbildungsakademie „Für den Zahnarzt und sein Team"

LANDES ZAHNÄRZTE KAMMER NIEDERÖSTERREICH

ZVR 840796383

Vorstand

OMR Dr. Hans Kellner, MDSc
Vizepräsident
kellner@noe.zahnaerztekammer.at

OMR DDr. Hannes Gruber
Präsident der LZÄK für NÖ
gruber@noe.zahnaerztekammer.at

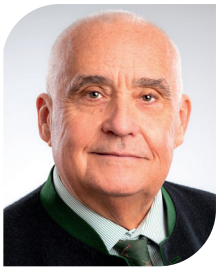

MR Dr. Sven Orechovsky
Finanzreferent
orechovsky@noe.zahnaerztekammer.at

Landesausschuss

OMR Dr. Alois Bors
bors@noe.zahnaerztekammer.at

Dr. Wolfgang Gruber
wgruber@noe.zahnaerztekammer.at

DDr. Karin Hager
hager@noe.zahnaerztekammer.at

MR DDr. Gustav Krischkovsky
krischkovsky@
noe.zahnaerztekammer.at

Dr. Friedrich Lechner
lechner@noe.zahnaerztekammer.at

DDr. Doris Mautner
mautner@noe.zahnaerztekammer.at

Dr. Bernhard Orechovsky, MSc
borechovsky@
noe.zahnaerztekammer.at

DDr. Sabine Pfaffeneder-Mantai
pfaffeneder-mantai@
noe.zahnaerztekammer.at

Referenten

Ass.-Prof. Dr. Florian Pfaffeneder-Mantai, MA
fpfaffeneder-mantai@
noe.zahnaerztekammer.at

Dr. Gabriele Watzer-Herberth
watzer@noe.zahnaerztekammer.at

Ihre Ansprechpartner/-innen in der Kammer

Dr. Markus Kriegler
Jurist

Tel.: 050511/3102
Fax: 050511/3109

Verena Prirschl
Sekretariat

Tel.: 050511/3108
Fax: 050511/3109

Anja Hoheneder
Sekretariat

Tel.: 050511/3101
Fax: 050511/3109

Julia Ferner
Sekretariat

Tel.: 050511/3100
Fax: 050511/3109

Lena Stanecki
Sekretariat

Tel.: 050511/3107
Fax: 050511/3109

E-Mail-Kontakt: Die Mailadresse ergibt sich aus nachname@noe.zahnaerztekammer.at

Ihre Ansprechpartner/-innen in Ihrer Region

Region Mostviertel
DDr. Maximilian Hofbauer, M.Sc.
Tel.: 02758/40 90
hofbauer@noe.zahnaerztekammer.at

Region Waldviertel
Dr. Katharina Trautsamwieser
Tel.: 02734/34 31
trautsamwieser@
noe.zahnaerztekammer.at

Region Weinviertel
Dr. Christoph Karlsböck
Tel.: 02552/204 32
karlsboeck@noe.zahnaerztekammer.at

Thermenregion Nord
Dr. Armin Watzer-Herberth
Tel.: 02252/486 17
awatzer@noe.zahnaerztekammer.at

Region Zentralraum
Dr. Constanze Schmidl
Tel.: 02746/23 30
schmidl@noe.zahnaerztekammer.at

Thermenregion Süd
Ass.-Prof. Dr. Florian Pfaffeneder-Mantai, MA
Tel.: 02622/221 96
fpfaffeneder-mantai@
noe.zahnaerztekammer.at

IMPRESSUM
Medieninhaber und Herausgeber Landeszahnärztekammer für NÖ, Kremser Gasse 20, 3100 St. Pölten • Auflage 1 000 Exemplare • Erscheinungsweise viermal jährlich • Offenlegung gemäß § 25 Mediengesetz Medieninhaber von NOEZZ ist die Landeszahnärztekammer für NÖ, Präsident OMR DDr. Hannes Gruber, Kremser Gasse 20, 3100 St. Pölten • NOEZZ ist das offizielle Mitteilungsblatt der Landeszahnärztekammer für NÖ für ihre Mitglieder • Druckerei Wograndl, 7210 Mattersburg • Redaktion Das Team der Landeszahnärztekammer für NÖ • Anzeigenverwaltung LZÄK für NÖ, Tel.: 050511/3100 • Gestaltung/Satz Landeszahnärztekammer für NÖ, Lena Stanecki • Lektorat Schreibwerkstatt, 1030 Wien, www.schreibwerkstatt.co.at • Porträtfotos Marius Höfinger, Rathausplatz 18, 3130 Herzogenburg, LZÄK für NÖ, Dr. Gabriele Watzer-Herberth, Raimo Rumpler (Bild Dr. Sattler), Ärztekammer NÖ / B. Noll (Bild Dr. Loibl) • Titelbild © istockphoto – Johanna Svennberg • Bilder/Fotos Seite 6 © LZÄK für NÖ, Seite 8 © AKS ZAVOMED, Seite 9 © AKS ZAVOMED, Seite 11 © istockphoto – GlobalStock, Seite 14 © LZÄK für NÖ, Seite 16 © LZÄK für NÖ, Seite 18 © istockphoto – marchmeena29, Seite 18 © Marius Höfinger • Fotos iStockphoto, LZÄK für NÖ, Marius Höfinger • Verlags- und Herstellungsort 3100 St. Pölten. Der Verlag haftet nicht für unverlangt eingesandte Manuskripte und Fotos. Nachrichten werden nach bestem Wissen, aber ohne Gewähr veröffentlicht. Namentlich oder mit einem Kürzel gekennzeichnete Artikel, Leserbriefe und sonstige Beiträge sind die persönliche und/oder wissenschaftliche Meinung des Verfassers und müssen daher nicht mit der Meinung der Redaktion übereinstimmen. Diese Beiträge fallen somit in den persönlichen Verantwortungsbereich des Verfassers. Die Redaktion behält sich das Recht vor, Leserbriefe zu kürzen. Der Verlag behält sich das ausschließliche Recht der Verbreitung, Übersetzung und jeglicher Wiedergabe auch von Teilen dieser Zeitung durch Nachdruck, auch auszugsweise, Fotokopie, EDV-Einspeicherung vor. Soweit in dieser Ausgabe der NOEZZ personenbezogene Bezeichnungen nur in weiblicher oder nur in männlicher Form angeführt sind, beziehen sie sich auf Frauen und Männer in gleicher Weise.

Zahnfleisch fit mit ParoMit® Q10 Dental-Spray

Zur begleitenden Anwendung einer Therapie beim Zahnarzt von Gingivitis und Parodontitis.

Entspricht dem **körpereigenen Coenzym Q10!**

- **Mit hochreinem Coenzym Q10**
- **Wohltuend bei irritiertem Zahnfleisch**
- **Beitrag zum Zahnerhalt**
- **Schnelle Aufnahme über die Mundschleimhaut**

Der praktische Sprühaufsatz erleichtert die Anwendung

Kosmetikum

Dr. med. Schütze

Institut AllergoSan

Auch in der Doppelpackung in Ihrer Apotheke erhältlich!